

RB6 Ściana żelbetowa+PALE Ø300 - rozwinięcie - widok od wnętrza 1:50

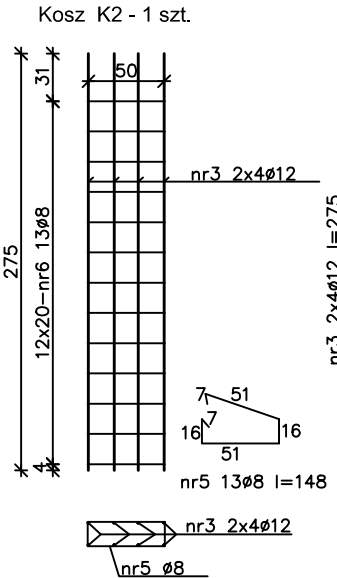
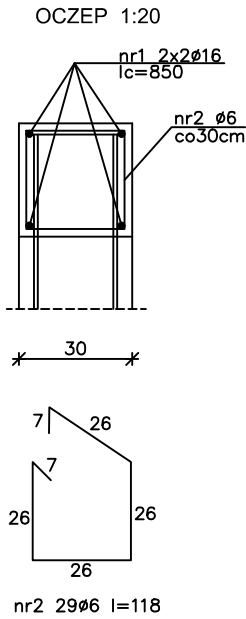
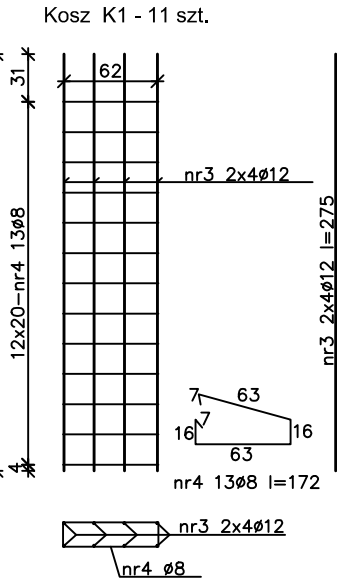
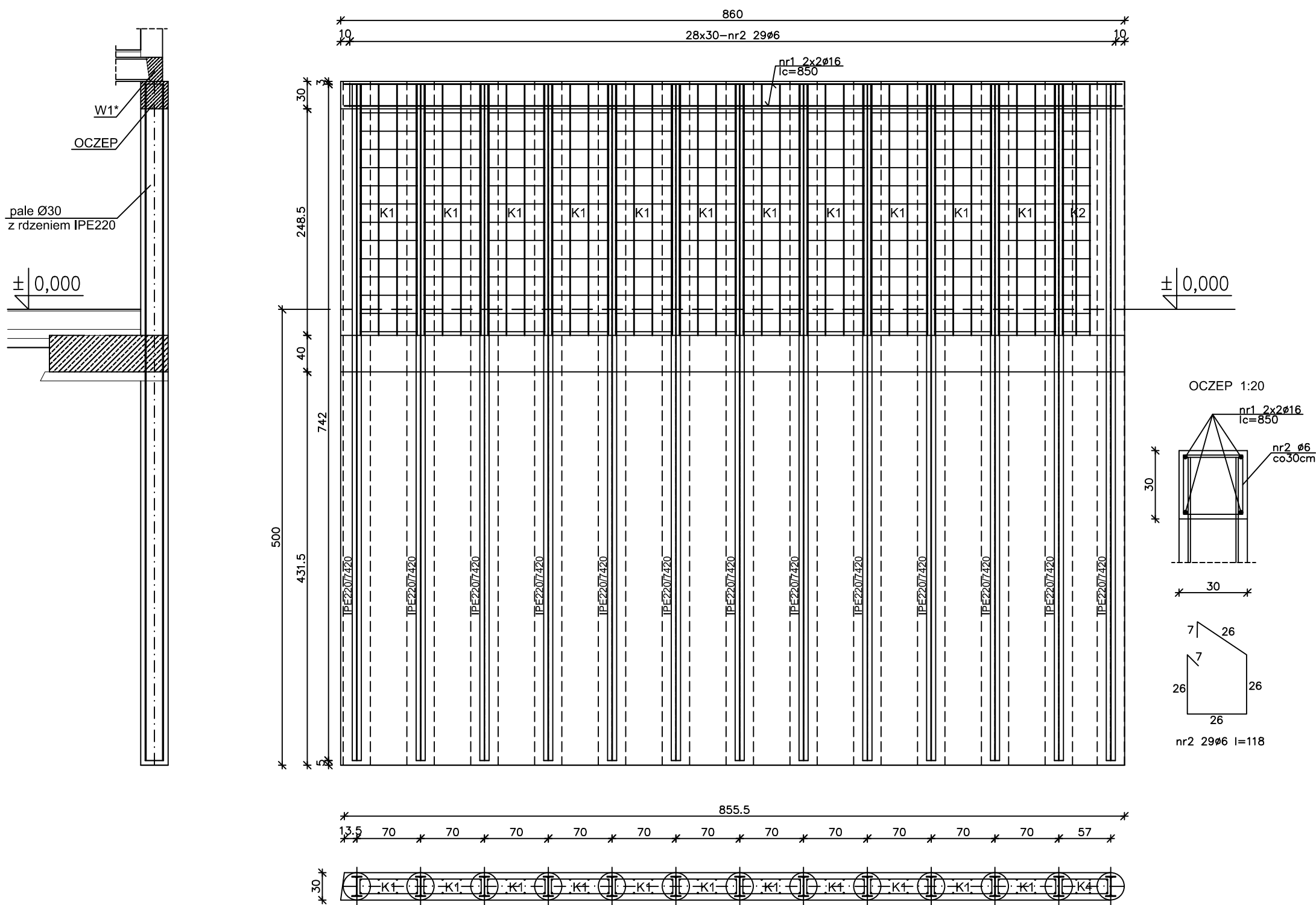

WYKAZ STALI									
NR	fi	DŁUGOŚĆ	ILOŚĆ	A - IIIN					
				DŁUGOŚĆ OGÓLNA					
				fi 6	fi 8	fi 10	fi 12	fi 16	fi 20
	mm	m	szt	m					
1	16	8,50	4					34,00	
2	6	1,18	29	34,22					
3	12	2,75	96				264,00		
4	8	1,72	143		245,96				
5	8	1,48	13		19,24				
długość całkowita				mb	34,22	265,20	0,00	264,00	34,00
masa 1 mb				kg	0,222	0,395	0,617	0,888	1,58
masa całkowita				kg	7,60	104,75	0,00	234,43	53,72
razem				kg				400,50	0,00

IPE220/7420 - 13 SZT.

STADIUM		PROJEKT BUDOWLANY	
BRANŻA		Projekt wykonawczy zamienny	
NAZWA OBIEKTU		KONSTRUKCJA	
TYTUŁ RYSUNKU		BUDOWA ARCHIWUM DLA POTRZEB STAROSTWA POWATOWEGO WE WŁOCŁAWKU Z CZĘŚCIĄ GARAŻOWĄ	
SKALA RYSUNKU		NUMER RYSUNKU	
1:50		PW-08	
PROJEKTANT		mgr inż. MARIOLA NAPIÓRKOWSKA nr upr.:5/9/86 Wk KPOIB nr KUP/BO/1720/01 w specjalności konstrukcyjno-budowlanej	
SPRAWDZAJĄCY		mgr inż. MICHAŁ BROCHOCKI nr upr.: 265/70 KPOIB nr KUP/BO/0188/01 w specjalności konstrukcyjno-budowlanej	
OPRACOWAŁ		inż. KONRAD STRZELECKI	
DATA SPORZĄDZENIA		10.10.2025	
INWESTOR		Starostwo Powiatowe we Włocławku ul. Cyganka 28, 87-800 Włocławek	
JEDNOSTKA PROJEKTOWA		e-mail: wlodzimierzkaniewski@wp.pl	
WAW		BIURO PROJEKTOWANIA I REALIZACJI ARCHITEKTURY UL. CYGANKA 7 87-800 WŁOCŁAWEK	
PRAWA AUTORSKIE ZASTRZEŻONE. NINIEJSZY PROJEKT JEST PRZEDMIOTEM PRAWA AUTORSKIEGO I CHRONIONY JEST AUTORSKIMI PRAWAMI OSOBISTYMI I AUTORSKIMI PRAWAMI MAJĄTKOWYMI JAKO "UTWÓR ARCHITEKTONICZNY". ARCHITEKT ONICZNO-URBANISTYCZNY, URBANISTYCZNY NA PODSTAWIE USTAWY Z DN.02.1994r. O PRAWIE AUTORSKIM I PRAWACH POKREWNYCH (Dz.U. nr 80 z 2000r. poz. 694).		NR. STRONY	

BETON C25/30 (B30) W6
STAL A IIIN